DIÁRIO OFICIAL DE CARUARU

Ano VIII nº768 Lei nº 5.126/2011 **Estado de Pernambuco** 10 de abril de 2019

Ações de limpeza no rio e nos canais de Caruaru são realizadas diariamente

Divulgação





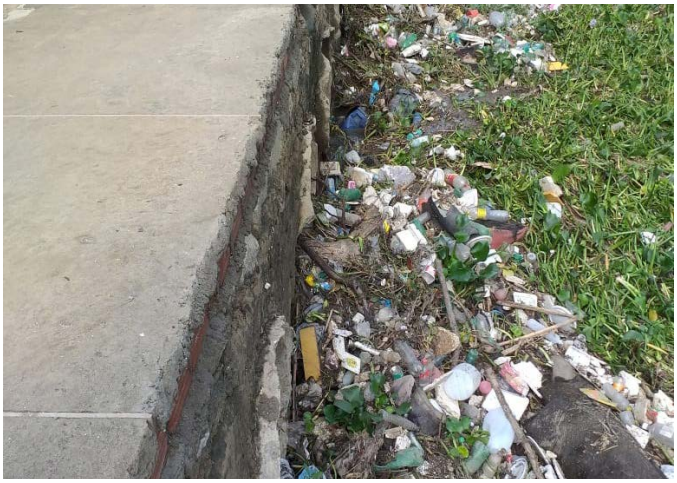

A Secretaria de Serviços Públicos de Caruaru intensificou a limpeza no Rio Ipojuca e nos canais de forma preventiva. Desde o ano passado, as ações são executadas diariamente, seguindo um cronograma por bairros. Entre as medidas, a remoção de baronesas e do lixo que atrapalham o escoamento da água das chuvas, aumentado assim o risco de alagamentos.

Em dois anos, já foram retiradas mais de 16 toneladas de lixo, foram gastos mais de 4 milhões de reais, o equivalente a 250 mil reais por mês. Mensamente é executada a limpeza de 12 quilômetros do rio e 55 quilômetros dos canais, além da retirada de 27 mil metros quadrados de baronesas. Para se ter uma ideia do grande volume de sujeira, só este ano já foram removidas 1.782 toneladas de lixo.

O objetivo dessa ação é evitar maiores danos à população por causa das chuvas e os alagamentos na cidade. ”É alarmante constatar que o lixo é descartado nesses locais pelos próprios moradores. Por isso, além do trabalho de limpeza, as equipes também estão fazendo campanhas de conscientização com a população, para que não sujem o rio e canais da cidade” ressaltou o secretário de Serviços Públicos, Ytalo farias.

Secretária de Caruaru Perpétua Dantas irá à Brasília para ato em favor de cofinanciamento federal

A secretária de Desenvolvimento Social e Direitos Humanos de Caruaru, Perpétua Dantas, viajará para Brasília na próxima semana para participar de uma semana de agendas em função dos recorrentes atrasos no cofinanciamento federal dos serviços socioassistenciais. Entre os compromissos, está o ato no Salão Nobre na Câmara dos Deputados, na terça-feira (16), às 15h, em favor da regularização do cofinanciamento federal do SUAS (Sistema Único de Assistência Social). A pauta é do Congemas (Colegiado Nacional de Gestores Municipais de Assistência Social) - que cuida de toda política de assistência social - e será a partir dela que se dará início ao processo de mobilização nacional nos municípios brasileiros, prevista para o dia 26 deste mês.

Ainda na terça-feira (16), às 10h, terá uma assembleia extraordinária do Congemas na Quadra "05", do Bloco "F", do Edifício da Associação Brasileira de Municípios. A agenda de compromissos da secretária inicia na segunda-feira (15) com o deputado federal Daniel Coelho, apoiado pela prefeita de Caruaru, Raquel Lyra, que estará recebendo a comissão de gestores municipais (em que a secretária Perpétua Dantas estará representando Caruaru), junto com outros deputados que fazem parte da Frente Parlamentar em Defesa do Suas, que serão parceiros das ações.

A agenda também prevê a 170ª Reunião da Comissão Intergestores Tripartites (CIT), que acontecerá na quarta-feira (17), às 09h, no Conselho Nacional de Assistência Social (CNAS). "A gente precisa alertar a população dos municípios de que, se essa política de assistência for desmontada, desmonta também a vida de todo mundo. Impacta na segurança pública, por exemplo, já que garante emancipação individual para as vidas das pessoas, seja através da distribuição de renda, ou de ações sociais de intervenção efetiva, e aí vai ser um grande retrocesso se a gente perder essa política", ressaltou Perpétua.

Roberto Pereira Jr



Os projetos que podem vir a ser prejudicados sem o cofinanciamento são os que envolvem a proteção básica e especial, como os CRAS, CREAS, as casas de acolhimento de crianças, projetos como CAUD e toda política de infância e juventude em equipamentos públicos mantidos pelo recurso federal. As ações envolvem atividades como as promovidas pelo Serviço de Convivência e Fortalecimento de Vínculos (SCFV), impactando diretamente na gestão dos municípios, por exemplo, nas oficinas e intervenções culturais, e também no Cadastro Único (CadÚnico) que faz os atendimentos do BPC, Bolsa Família, além dos benefícios eventuais como Auxílio Funeral e Aluguel Social.

SECRETARIA DE ADMINISTRAÇÃO

PORTARIA SAD/SEDEEC N° 066 DE 10 DE ABRIL DE 2019

O SECRETÁRIO MUNICIPAL DE ADMINISTRAÇÃO E O SECRETÁRIO MUNICIPAL DE DESENVOLVIMENTO ECONÔMICO E ECONOMIA CRIATIVA, no uso de suas atribuições,

RESOLVEM convocar candidatos(as) classificados(as) em Lista de Espera na Seleção Simplificada "Estágio SEDEEC"da Prefeitura de Caruaru para conferência dos documentos apresentados no formulário de inscrição.

Os(As) candidatos(as) convocados(as) nesta Portaria deverão comparecer entre as **9 e as 12 horas de sexta-feira, 12.04.2019**, na Secretaria de Administração, localizada na Praça Pedro de Souza, 30, 2° andar, Nossa Senhora das Dores.

Esta convocação será enviada também por e-mail para cada um dos participantes.

No momento da apresentação de documentos, os(as) convocados deverão apresentar **ORIGINAIS** e **CÓPIAS** de:

- RG e CPF;
- Declaração de quitação eleitoral emitida pelo TSE;
- Quitação do serviço militar, se do sexo masculino e maior de 18 anos;
- Declaração de matrícula emitida pela Instituição de Ensino Superior, devidamente assinada e Carimbada;
- Cópia da Carteira Profissional – CTPS (página da foto frente e verso e a página da qualificação civil);
- Comprovante de Residência;
- 01 (uma) foto 3x4 recente;
- Comprovantes dos títulos declarados no formulário de inscrição (declarações de prestação de estágio | Certificados das atividades acadêmicas realizadas);
- Certificado de Aptidão para Estágio (presente no anexo VIII do Edital da Seleção)

Caso a documentação solicitada não seja apresentada na data informada nesta portaria, o(a) candidato(a) ausente será excluído(a) do processo seletivo, sendo convocado(a) o(a) próximo(a) participante em lista de espera.

Candidato(a)	**Função**
Lázaro Vinícius Pereira Soares	Estagiário (a)

HENRIQUE CÉSAR FREIRE DE OLIVEIRA
Secretário Municipal de Administração

JOÃO MELO NETO
Secretário Municipal de Desenvolvimento Econômico e Economia Criativa

PORTARIA CONJUNTA SAD/SEDUC N° 067 DE 10 DE ABRIL DE 2019

O SECRETÁRIO MUNICIPAL DE ADMINISTRAÇÃO E A SECRETÁRIA MUNICIPAL DE EDUCAÇÃO, no uso de suas atribuições,

RESOLVEM: Convocar o(a)s candidato(a)s aprovado(a)s da Seleção de Educação para apresentação de documentos.

O(A) Candidato(a) convocado(a) deverá comparecer entre as **9 e as 12 horas de segunda - feira (15.04.2019)** na Secretaria de Administração (Praça Pedro de Souza, n° 30, 2° andar, Nossa Senhora das Dores, Caruaru-PE).

O(A) Candidato(a) deverá apresentar, obrigatoriamente, a documentação a seguir **ORIGINAL** e **CÓPIA:**

- RG e CPF;
- Carteira de PIS ou PASEP;
- Comprovante de quitação eleitoral emitido pelo TSE;
- Quitação do serviço militar, se do sexo masculino;
- Certificado de conclusão do curso de nível superior emitido por instituição reconhecida pelo MEC;
- Cópia da Carteira Profissional – CTPS (página da foto e página da qualificação civil);
- Comprovante de Residência;
- 01 (uma) foto 3x4 recente;
- Comprovante das experiências acadêmicas e outras informações prestadas durante o processo seletivo;
- Comprovante de experiências profissionais informadas durante o processo seletivo;

Caso essa convocação não seja atendida, o(a) Candidato(a) convocado será considerado(a) desistente do processo seletivo.

Candidato	**Função**
Maria Eduarda Lopes Monteiro	Auxiliar de Educação
Thais Luana Da Silva	Auxiliar de Educação
Jorge João Da Silva	Auxiliar de Educação
Eduardo Henrique De Melo Da Silva	Auxiliar de Educação
Maria Luciana De Assis	Auxiliar de Educação
Bruna Mariana Martins Silva	Auxiliar de Educação
Veronica Oliveira Nascimento	Auxiliar de Educação
Emanuella Milena Ferreira Da Silva	Auxiliar de Educação
Dayelly Lima De Lucena	Auxiliar de Educação
Priscila De Lima Silva	Auxiliar de Educação
Larissa Carlina Gomes Da Silva	Auxiliar de Educação
Francillene Gomes Lima Silva	Auxiliar de Educação
Geisiane Diniz Soares Da Silva	Auxiliar de Educação
Mirian Renata Da Silva	Auxiliar de Educação
Emanuelly Fernanda Matos Aprigio	Auxiliar de Educação
Lilian Karine Gomes Xavier	Auxiliar de Educação
Priscilla Maria Morais De Amorim	Auxiliar de Educação
Maria Rejane Rodrigues Da Silva	Auxiliar de Educação
Andreia Oliveira Da Silva Macedo	Auxiliar de Educação
Fabiana De Oliveira Souza	Auxiliar de Educação
Wylkismary Alves De Vasconcelos	Auxiliar de Educação
Débora Karolinne Gomes Spindola	Auxiliar de Educação
Edvânia Santos Da Silva Sobral	Auxiliar de Educação
Aline Fortunata De Oliveira	Auxiliar de Educação
Felipe Damasceno Gouveia Cavalcanti	Auxiliar de Educação
Anniely Rodrigues Cavalcanti	Auxiliar de Educação
Pamela Siqueira Santos	Auxiliar de Educação
Marilia Cardoso De Lima	Auxiliar de Educação
Alef Roniere Da Silva	Auxiliar de Educação
Érica Conceição Cavalcante De Sá	Auxiliar de Educação

HENRIQUE CÉSAR FREIRE DE OLIVEIRA
Secretário Municipal de Administração

MARTA MEDEIROS CORREIA
Secretária Municipal de Educação

SECRETARIA DE SAÚDE

Notificação para Comparecimento

Conforme Decreto nº 002, de 02 de janeiro de 2019, que dispõe sobre o recadastramento de todos os servidores públicos, vimos pela presente, NOTIFICAR as pessoas abaixo indicadas, identificadas através do seu NOME e MATRÍCULA para, no prazo de 30 (trinta) dias, comparecerem ao Setor de Gestão do trabalho, da Secretaria de Saúde de Caruaru (térreo), de posse de documento oficial com foto e Declaração emitida pela gerência da unidade de trabalho, a fim de validar o recadastramento anual obrigatório. Caso haja modificações nas informações pessoais, é necessário anexar as documentações comprobatórias na referida Declaração. Exaurido o prazo acima, não comparecendo o servidor, o mesmo terá seu salário bloqueado até o efetivo comparecimento, podendo ainda sofrer processo administrativo disciplinar por abandono (efetivo), distrato (contrato temporário) ou exoneração (cargo em comissão), conforme o caso:

MARÇO - 2019

120669	ADRIANA CARLA COSTA NOBREGA LEANDRO
121452	ADRIANA PAULA DOS SANTOS
117803	ALBA VALERIA DA SILVA ASSIS
160156	ALESSANK WUYK SOBRAL SENA
32204	ALEUDA MARIA DAS GRACAS GOMES
128333	ALEXSANDRO JOANES DA SILVA
124681	ANA KARLA TAVARES DA SILVA
153486	ANGELICA DE LIMA ARRUDA
155713	ANTONIO JOSE DA SILVA
122700	BIANCA MOURA MEDEIROS MOROTO SALLES MARTINS
120928	CAMILLA MARIA DA MOTA SILVEIRA
155420	CARLOS ARTHUR DE SOUSA E SILVA
134945	CATIA SIMONE NUNES
140848	CHRISTIANE SILVA SANTOS
123935	CLEYTON CARVALHO DE ALMEIDA
139319	CRISTINA ALVES DE SOUZA
138690	DARIO ALVARO SILVA
117854	DENISE DE PAULA DA SILVA MOURA
121932	DIOGO LEANDRO PONTES
157783	EDENILZA MENDES DE OLIVEIRA
117048	EDIENE SILVA CARDOSO
148911	EDJANE DOS SANTOS LUCENA
119661	EDVANICE MENEZES DE OLIVEIRA
146145	ELINE GOMES DE ARAUJO
144631	ERIKA MARIA DO NASCIMENTO
135526	EVERALDO JOAO DA SILVA
161772	FLAVIO AUGUSTO PEREIRA DA SILVA
145351	FRANCISCA DANIELLY PIRES DUARTE
145360	FRANCISCA DANIELLY PIRES DUARTE
149918	FRANCISCO FIRMINO DA SILVA FILHO
162451	FRANCLEBERSON CAVALCANTI DO AMARAL
137251	GILZETE MORAIS DOS SANTOS
117188	GLORIA DOMINGOS DE LIMA
133736	HELTON BARBOSA DE LIMA
139831	HUGO ALEXANDRE RAMOS DE ARAUJO
132136	INGRID CARVALHO SILVA
132438	ISABELLA DE ANDRADE FIGUEIREDO
140422	IVANILDO SOBRAL FLORENCIO

140414	IVANILDO SOBRAL FLORENCIO
126519	IVANISE MARIA FRANCA DOS SANTOS
126101	JAILSON SALES DE SOUZA
157937	JANAILSON FRANCISCO SILVA BEZERRA
158381	JANAINA MARIA DA SILVA
127582	JANAINA MARIA TORRES RIBEIRO
150541	JOAO VICTOR GOMES LEOCARDIO
146277	JOMARIO LOPES CORREIA
136662	JOSE ALMI PEREIRA
162493	JOSE CARLOS ALVES TEOTONIO
162175	JOSE CESAR DE ARRUDA
159824	JOSE LUIZ DE SOUZA NETO
129089	JOSEB ALVES DE ALMEIDA
131661	JOSEFA MARIA WALERIA DE LIMA
148440	JOSEFA ROSENILDA DA SILVA
124419	JOSINAIDE MARIA DA SILVA
123064	JOSINEIDE ALVES DE ALMEIDA
24295	JUCILEIDE PEREIRA DA SILVA
127833	JUCINEIDE LEANDRA MORATO DE SOUZA
147249	JULIANA REGINA FARIAS PEREIRA
117960	KICYANNA SILVA LACERDA
156639	KLAUVER VINNICIUS VILA NOVA
122131	LEANDRO WESLEY DE ANDRADE
131601	LEILA BRIGIDA GOMES DE LIMA
21466	LUCIA DE FATIMA PONTES DO REGO BARROS
117625	LUCIANA PINHEIRO QUIRINO
128635	LUCIANO SEBASTIAO DA SILVA
161942	LUCIMARA ALEXANDRE DOS SANTOS
135038	LUCIMARIO LUIZ DO NASCIMENTO
162515	LUIZ DE SOUZA GOMES
132179	MANOEL CICERO DA SILVA
131172	MANOEL FELIPE TRAJANO GREGO PEPEU
124672	MANOEL MESSIAS DA SILVA
144924	MARCIO MARTINS SILVA FERRAZ
122955	MARCIO ROBERTO DA SILVA DONATO
139670	MARCOS ANTONIO DE OLIVEIRA
129500	MARIA APARECIDA TORRES
142387	MARIA DE FATIMA ROBERTO
30732	MARIA DE LOURDES DA CONCEICAO
148857	MARIA GORETE DE LIMA
36056	MARIA IZABEL DA SILVA
121541	MARIA IZABEL DOS SANTOS DE OLIVEIRA SILVA
33111	MARIA JOSE DE MELO SANTANA
136026	MARIA JOSE LIMA FIGUEIRA
128465	MARIA ZULEIDE FLORENCIO DO NASCIMENTO
121622	MARINEIDE MONTEIRO PEDROSA
145343	MONIQUE ANDRE DO NASCIMENTO
159336	NELSON FERNANDES DA SILVA NETO
121282	NIVALDO FERREIRA COSTA
25194	OSVALDO SILVA LIMA
122521	PATRICIA DANIELLA DE ARAUJO
124567	PRISCILA LOPES MORAIS
161039	REGINA MORAIS TENORIO DE LIMA LOLAIA
124362	REGINALDO AUGUSTINHO DOS SANTOS
148717	REGINALDO JOSE DA SILVA
117781	REJANE FERREIRA DE PAIVA
144282	ROSA MARIA DO NASCIMENTO
128287	ROSANGELA SILVA DE SANTANA MELO
159069	SALATIELLY DA SILVA CORDEIRO
137774	SEVERINA AUGUSTA DA SILVA
145661	SILVIO AMORIM MOURA FILHO
133353	SUELY SEVERO DOS SANTOS
161560	THIAGO NOBREGA CARDOSO
27171	VALDECI MARIA BANDEIRA DE SANTANA
145131	VALERIA CRISTINA COELHO SULTANUM GOMES
148091	VERONICA CELINA DE MENEZES
117111	WELLITANIA PAULLA MARQUES TEIXEIRA
149446	WILZA ROZANA DOS ANJOS BEZERRA
134228	ZENALDO GONCALVES NUNES

AUTARQUIA MUNICIPAL DE DEFESA SOCIAL, TRÂNSITO E TRANSPORTES – DESTRA

PORTARIA DESTRA Nº. 020, DE 05 DE ABRIL DE 2019.
O Diretor Presidente da Autarquia Municipal de Defesa Social, Trânsito e Transportes - DESTRA, no uso de suas atribuições legais,
Considerando a competência que lhe foi delegada no artigo 11, parágrafo único, da Lei Municipal nº. 4.762, de 09 de março de 2009, e no artigo 15, inciso IV, do Regimento Interno da Autarquia Municipal de Defesa Social, Trânsito e Transportes – DESTRA, aprovado pelo Decreto Municipal nº 030, de 14 de abril de 2009;
RESOLVE:
Art. 1º Nomear, **CRISTINA NEVES GONÇALVES**, do cargo de provimento em comissão de **Assessora Técnica**, símbolo **CCDE-20**, da Autarquia Municipal de Defesa Social, Trânsito e Transportes – DESTRA, conforme previsão legal contida no Anexo I da Lei Municipal nº 4.819, de 10 de julho de 2009.
Art. 2º Esta Portaria entra em vigor na data de sua publicação.
Caruaru, 05 de abril de 2019.***Gilmar de Araújo Oliveira***
Diretor Presidente

PORTARIA DESTRA Nº. 021, DE 08 DE ABRIL DE 2019.
O Diretor Presidente da Autarquia Municipal de Defesa Social, Trânsito e Transportes - DESTRA, no uso de suas atribuições legais,
Considerando a competência que lhe foi delegada no artigo 11, parágrafo único, da Lei Municipal nº. 4.762, de 09 de março de 2009, e no artigo 15, inciso IV, do Regimento Interno da Autarquia Municipal de Defesa Social, Trânsito e Transportes – DESTRA, aprovado pelo Decreto Municipal nº 030, de 14 de abril de 2009;
RESOLVE:
Art. 1º Nomear, **LYANDRA THAYNA CORDEIRO DE OLIVEIRA SOUZA**, do cargo de provimento em comissão de **Assessora Técnica**, símbolo **CCDE-20**, da Autarquia Municipal de Defesa Social, Trânsito e Transportes – DESTRA, conforme previsão legal contida no Anexo I da Lei Municipal nº 4.819, de 10 de julho de 2009.
Art. 2º Esta Portaria entra em vigor na data de sua publicação.
Caruaru, 08 de abril de 2019.***Gilmar de Araújo Oliveira***
Diretor Presidente

PORTARIA DESTRA Nº. 022, DE 09 DE ABRIL DE 2019.
O Diretor Presidente da Autarquia Municipal de Defesa Social, Trânsito e Transportes - DESTRA, no uso de suas atribuições legais,
Considerando a competência que lhe foi delegada no artigo 11, parágrafo único, da Lei Municipal nº. 4.762, de 09 de março de 2009, e no artigo 15, inciso IV, do Regimento Interno da Autarquia Municipal de Defesa Social, Trânsito e Transportes – DESTRA, aprovado pelo Decreto Municipal nº 030, de 14 de abril de 2009;
RESOLVE:
Art. 1º Nomear, **GABRIELE PONTES DO AMARAL XAVIER** , do cargo de provimento em comissão de **Assessora Técnica**, símbolo **CCDE-20**, da Autarquia Municipal de Defesa Social, Trânsito e Transportes – DESTRA, conforme previsão legal contida no Anexo I da Lei Municipal nº 4.819, de 10 de julho de 2009.
Art. 2º Esta Portaria entra em vigor na data de sua publicação.
Caruaru, 09 de abril de 2019.***Gilmar de Araújo Oliveira***
Diretor Presidente

PORTARIA DESTRA Nº. 023 DE 09 DE ABRIL DE 2019.
O Diretor Presidente da Autarquia Municipal de Defesa Social, Trânsito e Transportes - DESTRA, no uso de suas atribuições legais,
Considerando a competência que lhe foi delegada no artigo 11, parágrafo único, da Lei Municipal nº. 4.762, de 09 de março de 2009, e no artigo 15, inciso IV, do Regimento Interno da Autarquia Municipal de Defesa Social, Trânsito e Transportes – DESTRA, aprovado pelo Decreto Municipal nº 030, de 14 de abril de 2009;
RESOLVE:
Art. 1º Exonerar ,**IVANY FERREIRA SILVA**, do cargo de provimento em comissão de Coordenador de Defesa Civil, símbolo CCDE-13, da Autarquia Municipal de Defesa Social, Trânsito e Transportes – DESTRA, conforme previsão legal contida no Anexo I da Lei Municipal nº 4.819, de 10 de julho de 2009.
Art. 2º Esta Portaria entra em vigor na data de sua publicação, com seus efeitos a contar de 1º de abril de 2019
Caruaru, 09 de abril de 2019. **Gilmar de Araújo Oliveira**
Diretor Presidente

PORTARIA DESTRA Nº. 024, DE 09 DE ABRIL DE 2019.
O Diretor Presidente da Autarquia Municipal de Defesa Social, Trânsito e Transportes - DESTRA, no uso de suas atribuições legais,
Considerando a competência que lhe foi delegada no artigo 11, parágrafo único, da Lei Municipal nº. 4.762, de 09 de março de 2009, e no artigo 15, inciso IV, do Regimento Interno da Autarquia Municipal de Defesa Social, Trânsito e Transportes – DESTRA, aprovado pelo Decreto Municipal nº 030, de 14 de abril de 2009;
RESOLVE:
Art. 1º Nomear, **IVANY FERREIRA SILVA** do cargo de provimento em comissão de **Gerente de Controle Operacional e Monitoramento**, símbolo **CCDE-13**, da Autarquia Municipal de Defesa Social, Trânsito e Transportes – DESTRA, conforme previsão legal contida no Anexo I da Lei Municipal nº 4.819, de 10 de julho de 2009.
Art. 2º Esta Portaria entra em vigor na data de sua publicação, com seus efeitos a contar de 1º de abril de 2019.
Caruaru, 09 de abril de 2019.***Gilmar de Araújo Oliveira***
Diretor Presidente

PORTARIA DESTRA Nº. 025, DE 09 DE ABRIL DE 2019.
O Diretor Presidente da Autarquia Municipal de Defesa Social, Trânsito e Transportes - DESTRA, no uso de suas atribuições legais,
Considerando a competência que lhe foi delegada no artigo 11, parágrafo único, da Lei Municipal nº. 4.762, de 09 de março de 2009, e no artigo 15, inciso IV, do Regimento Interno da Autarquia Municipal de Defesa Social, Trânsito e Transportes – DESTRA, aprovado pelo Decreto Municipal nº 030, de 14 de abril de 2009;
RESOLVE:
Art. 1º Exonerar ,**MÔNICA AMERICO SILVA**, do cargo de provimento em comissão de Assessora Técnica, símbolo CCDE-19, da Autarquia Municipal de Defesa Social, Trânsito e Transportes – DESTRA, conforme previsão legal contida no Anexo I da Lei Municipal nº 4.819, de 10 de julho de 2009.
Art. 2º Esta Portaria entra em vigor na data de sua publicação, com seus efeitos a contar de 1º de abril de 2019.
Caruaru, 09 de abril de 2019. **Gilmar de Araújo Oliveira**
Diretor Presidente

PORTARIA DESTRA Nº. 026, DE 09 DE ABRIL DE 2019.
O Diretor Presidente da Autarquia Municipal de Defesa Social, Trânsito e Transportes - DESTRA, no uso de suas atribuições legais,
Considerando a competência que lhe foi delegada no artigo 11, parágrafo único, da Lei Municipal nº. 4.762, de 09 de março de 2009, e no artigo 15, inciso IV, do

Regimento Interno da Autarquia Municipal de Defesa Social, Trânsito e Transportes – DESTRA, aprovado pelo Decreto Municipal nº 030, de 14 de abril de 2009;
RESOLVE:
Art. 1º Nomear, **MÔNICA AMERICO SILVA**, do cargo de provimento em comissão de **Chefe de Divisão de Credenciamento e Vistoria**, símbolo **CCDE-18**, da Autarquia Municipal de Defesa Social, Trânsito e Transportes – DESTRA, conforme previsão legal contida no Anexo I da Lei Municipal nº 4.819, de 10 de julho de 2009.
Art. 2º Esta Portaria entra em vigor na data de sua publicação, com seus efeitos a contar de 1º de abril de 2019.
Caruaru, 09 de abril de 2019.***Gilmar de Araújo Oliveira***
Diretor Presidente

LICITAÇÕES E CONTRATOS

PREFEITURA DE CARUARU
Comissão Permanente de Licitação - CPL/P
AVISO DE LICITAÇÃO

PROCESSO DE LICITAÇÃO Nº. 029/2019 CPL/P – PREGÃO PRESENCIAL Nº. 019/2019- CPL/P. OBJETO: Contratação da aquisição de equipamentos, conforme Contrato de Repasse 880161/2018/SEAD/CAIXA.Valor Total estimado**R$. 35.040,00 (trinta e cinco mil e quarenta reais)**. Data e hora de abertura: **25 (vinte e cinco) de abril de 2019 às 11h30min. Informações**: Os interessados poderão acessar e fazer Download do texto integral do Edital no site: (www.caruaru.pe.gov.br através do link: **http://editais.caruaru.pe.gov.br.** Outras informações na sala da CPLP, localizada na **Praça Pedro de Souza, nº 30, Térreo, Nossa Senhora das Dores, Caruaru/PE, CEP: 55.002-110**, no horário das **07h00** as **13h00min**, ou pelo telefone: **(81) 3721 - 8507 - Ramal 239, ou por E-mail: cplpcaruaru@gmail.com**

Caruaru/PE, 09 de abril de 2019.
Albaneide de Carvalho
Pregoeira - CPL/P

PREFEITURA DE CARUARU
Comissão Permanente de Licitação - CPL/P
AVISO DE LICITAÇÃO

PROCESSO DE LICITAÇÃO Nº. 030/2019 CPL/P – PREGÃO PRESENCIAL Nº. 020/2019- CPL/P-REGISTRO DE PREÇOS Nº. 07/2019 CPL/P. OBJETO: Registro de Preços para eventual e futura contratação da prestação dos serviços de instalação, e manutenção, preventiva e corretiva de aparelhos de ar condicionados, incluindo o fornecimento de quaisquer peças e componentes.Valor total estimado**R$. 239.821,03 (duzentos e trinta e nove mil, oitocentos e vinte e um reais e três centavos)**. Data e hora de abertura: **26 (vinte e seis) de abril de 2019 às 9h00min. Informações**: Os interessados poderão acessar e fazer Download do texto integral do Edital no site: (www.caruaru.pe.gov.br através do link: **http://editais.caruaru.pe.gov.br.** Outras informações na sala da CPLP, localizada na **Praça Pedro de Souza, nº 30, Térreo, Nossa Senhora das Dores, Caruaru/PE, CEP: 55.002-110**, no horário das **07h00** as **13h00min**, ou pelo telefone: **(81) 3721 - 8507 - Ramal 239, ou por E-mail: cplpcaruaru@gmail.com**

Caruaru/PE, 09 de abril de 2019.
Albaneide de Carvalho
Pregoeira - CPL/P

PREFEITURA DE CARUARU
Comissão Permanente de Licitação - CPL/G
##ATO **AVISO DE LICITAÇÃO**

PROCESSO DE LICITAÇÃO Nº. 013/2019 – PREGÃO PRESENCIAL Nº. 005/2019 – OBJETO: Contratação dos serviços de transporte de água potável, em caminhão pipa, tanque com capacidade mínima de 8.000 litros e 12.000 litros d'água, nas zona urbana e rural, destinados ao atendimento das necessidades de consumo da Secretaria de educação e da Secretaria de sustentabilidade e Desenvolvimento Rural de Caruaru. Valor estimado: R$ **R$ 2.700.192,00 (dois milhões, setecentos mil, cento e noventa e dois reais)** Data e hora de abertura: **29/04/2019 às 09h00min. Informações:** Os interessados poderão acessar e fazer Download do texto integral do Edital no site: (ww.caruaru.pe.gov.br), através do link: **http://transparencia.caruaru.pe.gov.br/editais-de-licitacoes.** Outras informações na sala da CPL G, localizada na Praça Pedro de Souza, nº 30, bairro Nossa Senhora das Dores, no horário das **07h00 as 13h00min**, pelo fone: **(81) 3701-1526**, ou pelo **E-mail: cplcaruarupe@hotmail.com.**

Caruaru/PE, 10 de abril de 2019.
Wanessy de QueirozAlves
Pregoeira

PREFEITURA DE CARUARU
SECRETARIA MUNICIPAL DE SAÚDE
Comissão Permanente de Licitação

PREFEITURA DE CARUARU
EXTRATO
ATA DE REGISTRO DE PREÇOS Nº. 024/2019- CPL/P

PROCESSO DE LICITAÇÃO Nº. 10/2019- CPL/P- PREGÃO PRESENCIAL Nº 08/2019 -CPL/P - REGISTRO DE PREÇOS Nº. 04/2019 CPL/P. PRESTADOR REGISTRADO:BRISA AUTO LOCAÇÕES EIRELI, empresa individual, com sede na Rua Guilherme Farel Cardoso Gueiros, 192- Bairro Severiano de Morais Filho, CEP 55.299-670- Garanhuns - PE, inscrita no CNPJ de nº. 11.402.447/0001-05. Objeto: Registro de Preços para prestação dos serviços de **l**ocação de veículos, tipo ônibus, com motorista e combustível, para atender as demandas das secretarias e órgãos que compõe a Administração Direta e Indireta do Município de Caruaru, conforme descrição a seguir:

Item	Descrição	Unid.	Quant.	Marca/Modelo do Veículo	Valor Unit R$	Valor total R$
01	**VEICULO**	Diári	500	PAS	595,0	297.500,
	TIPO ÔNIBUS, com capacidade mínima de 45 (quarenta e cinco) lugares, com motorista, combustível e manutenção por conta da empresa contratada, com quilometragem média diária a ser percorrida de 40 km. ***Fornecimento de combustível. ** Motorista capacitado com curso específico para transporte de passageiros. ***Pequenos percursos, dentro do perímetro urbano do município de Caruaru, nos quais a distância a ser percorrida (ida e volta) não ultrapasse 100 quilômetros.**	a		ÔNIBUS/MMERCEDES BENS/NEOBUS THUNDERLO/2006	0	00

Valor total registrado R$ 297.500,00 (duzentos e noventa e sete mil e quinhentos reais). Vigência. 09/04/2019 até 09/04/2020. Caruaru, 09 de abril de 2019.

Município de Caruaru
Henrique César Freire de Oliveira
Secretário de Administração
Órgão Gerenciador

EXTRATO DE CONTRATOS

Processo:021/2019
Comissão:CPL
Modalidade/Nº:DISPENSA Nº 006/2019
Objeto Desc.:LOCAÇAO DE IMÓVEL PARA FUNCIONAMENTO DA UNIDADE DE VILA FELIZ, MICRO ÁREA DE GONÇALVES FERREIRA.
Contrato: 020/2019
Contratada:ERINALVA LEOPOLDINA DOS SANTOS DO NASCIMENTO
CPF/MF sob o nº 811.776.154-87
Valor Contratado: R$ 7.200,00 (Sete mil e duzentos reais)
Caruaru, 13 de março de 2019.
Marlene Rodrigues.
Presidente da CPL

Processo:024/2019
Comissão:CPL
Modalidade/Nº:DISPENSA Nº 007/2019
Objeto Desc.:PRESTAÇÃO DE SERVIÇO DE REALIZAÇÃO DE PROGRAMA DE EDUCAÇÃO PERMANENTE PARA APOIADORES INSTITUCIONAIS DA ATENÇÃO BÁSICA.
Contrato: 021/2019
Contratada:TORREÃO & SILVA LTDA-ME
CNPJ/MF sob o nº 27.156.780/0001-10
Valor Contratado: R$ 17.200,00 (Dezessete mil e duzentos reais)
Caruaru, 26 de março de 2019.
Marlene Rodrigues.
Presidente da CPL

Processo:067/2018
Comissão:CPL
Modalidade/Nº:PREGÃO PRESENCIAL N° 030/2018
Objeto Desc.:FORNECIMENTO DE MATERIAL DE CONTRUÇÃO.
Contrato:022/2019 Oriundo da ARP Nº 136/2018
Contratada:EFIGÊNIA CECILIA ALVES EPP
CNPJ/MF sob o nº 08.200.859/0001-56
Valor Contratado: R$ 212.709,81 (Duzentos e doze mil setecentos e nove reais e oitenta e um centavos)
Caruaru, 26 de março de 2019.
Marlene Rodrigues.
Presidente da CPL

Processo:067/2018
Comissão:CPL
Modalidade/Nº:PREGÃO PRESENCIAL N° 030/2018
Objeto Desc.:FORNECIMENTO DE MATERIAL DE CONTRUÇÃO.
Contrato:023/2019 Oriundo da ARP Nº 137/2018
Contratada:REJANE DALVA DA SILVA-ME
CNPJ/MF sob o nº 11.966.359/0001-34
Valor Contratado: R$ 109.600,35 (Cento e nove mil seiscentos reais e trinta e cinco centavos)
Caruaru, 26 de março de 2019.
Marlene Rodrigues.
Presidente da CPL

Processo:067/2018
Comissão:CPL
Modalidade/Nº:PREGÃO PRESENCIAL N° 030/2018
Objeto Desc.:FORNECIMENTO DE MATERIAL DE CONTRUÇÃO.
Contrato:024/2019 Oriundo da ARP Nº 138/2018
Contratada:RILDO CAVALCANTE FERNANDES JUNIOR
CNPJ/MF sob o nº 01.091.310/0001-21
Valor Contratado: R$ 139.163,53 (Cento e trinta e nove mil cento e sessenta e três reais e cinquenta e três centavos)
Caruaru, 26 de março de 2019.
Marlene Rodrigues.
Presidente da CPL

Processo:067/2018
Comissão:CPL
Modalidade/Nº:PREGÃO PRESENCIAL N° 030/2018
Objeto Desc.:FORNECIMENTO DE MATERIAL DE CONTRUÇÃO.
Contrato:025/2019 Oriundo da ARP Nº 139/2018
Contratada:JOSÉ ARTUR DE SOUZA LIMA - EPP
CNPJ/MF sob o nº 05.947.633/0001-25
Valor Contratado: R$ 48.388,50 (Quarenta e oito mil trezentos e oitenta e oito reais e cinquenta centavos)
Caruaru, 26 de março de 2019.
Marlene Rodrigues.
Presidente da CPL

Processo:067/2018
Comissão:CPL
Modalidade/Nº:PREGÃO PRESENCIAL N° 030/2018
Objeto Desc.:FORNECIMENTO DE MATERIAL DE CONTRUÇÃO.
Contrato:026/2019 Oriundo da ARP Nº 140/2018
Contratada:LUCIANO VIEIRA DE SOUZA- ME
CNPJ/MF sob o nº 24.773.881/0001-41
Valor Contratado: R$ 1.159.853,97 (Um milhão cento e cinquenta e nove mil oitocentos e cinquenta e três reais e noventa e sete centavos)
Caruaru, 26 de março de 2019.
Marlene Rodrigues.
Presidente da CPL

EXTRATO DE TERMO ADITIVO

Processo: 067/2018
Comissão: CPL
Modalidade/Nº:PREGÃO PRESENCIAL N° 030/2018
Objeto Desc.: FORNECIMENTO DE MATERIAL DE CONTRUÇÃO.
1º (Primeiro) Termo Aditivo de acréscimo de 25% ao Contrato: 022/2019
Contratada:EFIGÊNIA CECILIA ALVES EPP
CNPJ/MF sob o nº 08.200.859/0001-56
Valor Contratado: R$ 220.841,61 (Duzentos e vinte mil oitocentos e quarenta e um reais e sessenta e um centavos)
Caruaru, 26 de março de 2019.
Marlene Rodrigues.
Presidente da CPL

Processo:067/2018
Comissão:CPL
Modalidade/Nº:PREGÃO PRESENCIAL N° 030/2018
Objeto Desc.:FORNECIMENTO DE MATERIAL DE CONTRUÇÃO.
1º (Primeiro) Termo Aditivo de acréscimo de 25% ao Contrato:023/2019
Contratada:REJANE DALVA DA SILVA-ME
CNPJ/MF sob o nº 11.966.359/0001-34
Valor Contratado: R$ 116.599,25 (Cento e dezesseis mil quinhentos e noventa e nove reais e vinte e cinco centavos)
Caruaru, 26 de março de 2019.
Marlene Rodrigues.
Presidente da CPL

Processo:067/2018
Comissão:CPL
Modalidade/Nº:PREGÃO PRESENCIAL N° 030/2018
Objeto Desc.:FORNECIMENTO DE MATERIAL DE CONTRUÇÃO.
1º (Primeiro) Termo Aditivo de acréscimo de 25% ao Contrato:024/2019
Contratada:RILDO CAVALCANTE FERNANDES JUNIOR
CNPJ/MF sob o nº 01.091.310/0001-21
Valor Contratado: R$ 150.422,78 (Cento e cinquenta mil quatrocentos e vinte e dois reais e setenta e oito centavos)
Caruaru, 26 de março de 2019.
Marlene Rodrigues.
Presidente da CPL

Processo:067/2018
Comissão:CPL
Modalidade/Nº:PREGÃO PRESENCIAL N° 030/2018
Objeto Desc.:FORNECIMENTO DE MATERIAL DE CONTRUÇÃO.
1º (Primeiro) Termo Aditivo de acréscimo de 25% ao Contrato:025/2019
Contratada:JOSÉ ARTUR DE SOUZA LIMA - EPP
CNPJ/MF sob o nº 05.947.633/0001-25
Valor Contratado: R$ 55.939,50 (Cinquenta e cinco mil novecentos e trinta e nove reais e cinquenta centavos)
Caruaru, 26 de março de 2019.
Marlene Rodrigues.
Presidente da CPL

Processo:067/2018
Comissão:CPL
Modalidade/Nº:PREGÃO PRESENCIAL N° 030/2018
Objeto Desc.:FORNECIMENTO DE MATERIAL DE CONTRUÇÃO.
1º (Primeiro) Termo Aditivo de acréscimo de 25% ao Contrato:026/2019
Contratada:LUCIANO VIEIRA DE SOUZA - ME
CNPJ/MF sob o nº 24.773.881/0001-41
Valor Contratado: R$ 1.247.938,91 (Um milhão duzentos e quarenta e sete mil novecentos e trinta e oito reais e noventa e um centavos)
Caruaru, 26 de março de 2019.
Marlene Rodrigues.
Presidente da CPL

Processo:035/2011
Comissão:CPL
Modalidade/Nº:DISPENSA Nº 004/2011
Objeto Desc.:LOCAÇÃO DE IMÓVEL DESTINADO AO FUNCIONAMENTO DA SEDE DA SECRETARIA MUNICIPAL DE SAÚDE DE CARUARU
7º (Sétimo) Termo Aditivo deprazo ao Contrato:001/2012
Contratada:FMF PARTICIPAÇÕES LTDA
CNPJ/MF sob o nº 13.751.379/0001-13
Valor Contratado: R$ 548.061.48 (Quinhentos e quarenta e oito mil, sessenta e um reais e quarenta e oito centavos)
Caruaru, 28 de dezembro de 2018.
Marlene Rodrigues.
Presidente da CPL

Processo:035/2011
Comissão:CPL
Modalidade/Nº:DISPENSA Nº 004/2011
Objeto Desc.:LOCAÇÃO DE IMÓVEL DESTINADO AO FUNCIONAMENTO DA SEDE DA SECRETARIA MUNICIPAL DE SAÚDE DE CARUARU
8º (Oitavo) Termo Aditivo de reajuste financeiroao Contrato:001/2012
Contratada:FMF PARTICIPAÇÕES LTDA
CNPJ/MF sob o nº 13.751.379/0001-13
Valor Contratado: R$ 624.000,00 (Seiscentos e vinte e quatro mil reais)
Caruaru, 22 de março de 2019.
Marlene Rodrigues.
Presidente da CPL

Processo:011/2004
Comissão:CPL
Modalidade/Nº:DISPENSA Nº 004/2004
Objeto Desc.:LOCAÇÃO DE IMÓVEL DESTINADO AO FUNCIONAMENTO DA CASA DE SAÚDE BOM JESUS S.A
21º (Vigésimo Primeiro) Termo Aditivo de prazo ao Contrato:002/2004
Contratada:CASA DE SAÚDE BOM JESUS S.A
CNPJ/MF sob o nº 09.991.795/0001-11
Valor Contratado: R$ 720.000,00 (Setecentos e vinte mil reais).
Caruaru, 28 de dezembro de 2018.
Marlene Rodrigues.
Presidente da CPL

Processo:011/2004
Comissão:CPL
Modalidade/Nº:DISPENSA Nº 004/2004
Objeto Desc.:LOCAÇÃO DE IMÓVEL DESTINADO AO FUNCIONAMENTO DA CASA DE SAÚDE BOM JESUS S.A
22º (Vigésimo Segundo) Termo Aditivo reajuste financeiro ao Contrato:002/2004
Contratada:CASA DE SAÚDE BOM JESUS S.A
CNPJ/MF sob o nº 09.991.795/0001-11
Valor Contratado: R$ 768.000,00 (Setecentos e sessenta e oito mil reais).
Caruaru, 1 de março de 2019.
Marlene Rodrigues.
Presidente da CPL

Processo:050/2012
Comissão:CPL
Modalidade/Nº:DISPENSA Nº 012/2012
Objeto Desc.:LOCAÇÃO DE IMÓVEL DESTINADO AO FUNCIONAMENTO DO PSF RIACHO DOCE
7º (Sétimo) Termo Aditivo de prazo ao Contrato:053/2012
Contratada:MARIA RISOMAR BORBA
CPF/MF sob o nº 238.328.004-68
Valor Contratado: R$ 4.597,68 (Quatro mil, quinhentos e noventa e sete reais e sessenta e oito centavos)
Caruaru, 28 de dezembro de 2018.
Marlene Rodrigues.
Presidente da CPL

Processo:066/2013
Comissão:CPL
Modalidade/Nº:PREGÃO PRESENCIAL Nº 039/2013
Objeto Desc.:LOCAÇÃO, INSTALAÇÃO E MANUTENÇÃO DOMICILIAR DE EQUIPAMENTO DE ASSISTÊNCIA VENTILATÓRIA, OXIGENO TERAPIA E MONITORIZAÇÃO DO TIPO CPAP E CONCENTRADOR DE OXIGÊNIO FIXO

E PORTÁTIL, PARA ATENDER À DEMANDA DE PACIENTES DO SUS SUBMETIDOS A OXIGENOTERAPIA DOMICILIAR PROLONGADA.
5º (Quinto) Termo Aditivo de prazo ao Contrato:001A/2014
Contratada:AIR LIQUIDE BRASIL LTDA
CNPJ/MF sob o nº 00.331.788/0024-05
Valor Contratado: R$ 76.800,00 (Setenta e seis mil, e oitocentos reais)
Caruaru, 18 de janeiro de 2018.
Marlene Rodrigues.
Presidente da CPL

Processo:055/2015
Comissão:CPL
Modalidade/Nº:TOMADA DE PREÇO Nº 004/2015
Objeto Desc.:SERVIÇOS DE CONSTRUÇÃO DE UMA UNIDADE DE ACOLHIMENTO INFANTO-JUVENIL.
3º (Terceiro) Termo Aditivo de prazo ao Contrato:016/2016
Contratada:M&M EMPREENDIMENTOS E INCORPORAÇÃO LTDA
CNPJ/MF sob o nº 17.633.457/0001-36
Valor Contratado: R$ 416.607,61 (Quatrocentos e dezesseis mil seiscentos e sete reais e sessenta e um centavos).
Caruaru, 08 de fevereiro de 2018.
Marlene Rodrigues.
Presidente da CPL

Processo:018/2015
Comissão:CPL
Modalidade/Nº:DISPENSANº 007/2015
Objeto Desc.:LOCAÇÃO DE IMÓVEL PARA FUNCIONAMENTO DA MICRO ÁREA JACARÉ DE GONÇALVES FERREIRA
4º (Quarto) Termo Aditivo de prazo ao Contrato:015/2015
Contratada:GUSTAVO ELOI VILA NOVA
CPF/MF sob o nº 598.360.404-04
Valor Contratado: R$ 6.000,00 (Seis mil reais).
Caruaru, 28 de março de 2019.
Marlene Rodrigues.
Presidente da CPL

Processo:013/2006
Comissão:CPL
Modalidade/Nº:DISPENSANº 013/2006
Objeto Desc.:LOCAÇÃO DE IMÓVEL PARA FUNCIONAMENTO DOPSF VILA PADRE INACIO
18º (Décimo Oitavo) Termo Aditivo de prazo ao Contrato:013/2006
Contratada:MARIA EDCLÉCIA OLIVEIRA ANDRADE
CPF/MF sob o nº 627.373.684-72
Valor Contratado: R$ 9.600,00 (nove mil e seiscentos reais).
Caruaru, 28 de março de 2019.
Marlene Rodrigues.
Presidente da CPL

Processo:006/2010
Comissão:CPL
Modalidade/Nº:DISPENSANº 001/2010
Objeto Desc.:LOCAÇÃO DE IMÓVEL PARA FUNCIONAMENTODO CEREST
11º (Décimo Primeiro) Termo Aditivo de prazo ao Contrato:006/2010
Contratada:ELBA LÚCIA CAVALCANTI DE AMORIM E ELBSON CAVALCANTI DE AMORIM (PROCURADOR)
CPF/MF sob o nº 530.257.254-00 e **CPF/MF sob o nº**530.257.174-91
Valor Contratado: R$ 14.400,00 (Quatorze mil e quatrocentos reais).
Caruaru, 28 de março de 2019.
Marlene Rodrigues.
Presidente da CPL

Processo:006/2018
Comissão:CPL
Modalidade/Nº:PREGÃO PRESENCIAL Nº 005/2018
Objeto Desc.:SERVIÇOS LOCAÇÃO DE RÁDIOS COMUNICADORES ANALÓGICOS E DIGITAIS, INCLUINDO MANUTENÇÃO
02º (Segundo) Termo Aditivo de prazo ao Contrato:016/2018
Contratada:PAULO ROBERTO FIGUEROA DE AMORIM ME
CNPJ/MF sob o nº 12.770.004/0001-38
Valor Contratado: R$ 17.532,00 (dezessete mil e quinhentos e trinta e dois reais)
Caruaru, 28 de março de 2019.
Marlene Rodrigues.
Presidente da CPL

PREFEITURA DE CARUARU
SECRETARIA MUNICIPAL DE SAÚDE
Comissão Permanente de Licitação

TERMO DE HOMOLOGAÇÃO UASG 926809

Homologo nos termos do art. 43 inciso VI da Lei Federal n° 8666/93 e Decreto nº 10.520 de 17.07.2002 o resultado do **Pregão Eletrônico nº 052/2018 - Processo Licitatórionº 121/2018 - Objeto: Aquisição de materiais permanentes e equipamentos médico-hospitalares**, pelo prazo de 12 (doze) meses, que teve como empresas vencedoras: 01. MTB TECNOLOGIA LTDA, CNPJ nº 01.405.834/0001-40, nos itens 11, 20, 25 e 26, ficando o valor de R$ 211.185,00; 02. LEISTUNG EQUIPAMENTOS LTDA, CNPJ nº 04.187.384/0001-54, nos itens 14 e 15, ficando o valor de R$ 261.600,00; 03. METALIC MEDICAL PRODUTOS LTDA, CNPJ nº 05.788.117/0001-03, nos itens 27 e 52, ficando o valor de R$ 36.371,09; 04. HAND LIFE SUPRIMENTOS MÉDICOS E FISIOTERAPICOS EIRELI, CNPJ nº 07.590.023/0001-42, nos itens 57 e 61, ficando o valor de R$ 15.831,10; 05. CIRÚRGICA SÃO FELIPE PRODUTOS PARA SAÚDE EIRELI, CNPJ nº 07.626.776/0001-60, nos itens 35 e 59, ficando o valor de R$ 30.478,91; 06. MT COMERCIAL MÉDICA LTDA, CNPJ nº 07.946.534/0001-54, nos itens 16, 19, 21, 22, 41 e 45, ficando o valor de R$ 138.883,89; 07. JOSÉ AUGUSTO RIBEIRO DE MOURA EIRELI, CNPJ nº 08.191.380/0001-09, nos itens 03 e 17, ficando o valor de R$ 230.100,00; 08. SAFE SUPORTE A VIDA E COMERCIO INTERNACIONAL LTDA, CNPJ nº 08.675.394/0001-90, nos itens 01 e 12, ficando o valor de R$ 439.499,00; 09. ODONTOMED COMERCIO DE PRODUTOS MÉDICO HOSPITALARES LTDA, CNPJ nº 09.478.023/0001-80, nos itens 54, 56 e 58, ficando o valor de R$ 49.950,00; 10. METALTEC M. OLIVEIRA COMÉRCIO LTDA, CNPJ nº 11.186.327/0001-16, nos itens 04, 08, 18, 24, 39, 42 e 43, ficando o valor de R$ 279.948,95; 11. ALFA MED SISTEMAS MÉDICOS LTDA, CNPJ nº 11.405.384/0001-49, no item 06, ficando o valor de R$ 78.660,00; 12. AIQ FERRAMENTAS E INSTRUMENTOS LTDA, CNPJ nº 12.134.879/0001-43, no item 62, ficando o valor de R$ 17.694,10; 13. HOSPITRÔNICA – COMÉRCIO DE EQUIPAMENTOS MÉDICO HOSPITAL, CNPJ nº 17.737.428/0001-14, no item 28, ficando o valor de R$ 62.180,00; 14. CIRURGICAS CERON EQUIPAMENTOS HOSPITALARES E VETERINARI, CNPJ nº 18.258.209/0001-15, nos itens 34 e 40, ficando o valor de R$ 33.255,77; 15. BRASIDAS EIRELI, CNPJ nº 20.483.193/0001-96, no item 37, ficando o valor de R$ 12.719,40; 16. MTM – EGOPEL EMPRESA GOIANA DE PAPEL LTDA, CNPJ nº 22.086.509/0001-31, no item 02, ficando o valor de R$ 188.479,24; 17. BH LABORATÓRIOS LTDA, CNPJ nº 22.283.196/0001-01, no item 48, ficando o valor de R$ 9.000,00; 18. VITORIA LICITAÇÕES E COMERCIO EIRELI, CNPJ nº 24.005.322/0001-91, nos itens 05 e 33, ficando o valor de R$ 61.683,00; 19. JORGE LUIZ DE GUSMAO BUARQUE EIRELI, CNPJ nº 31.157.789/0001-12, nos itens 10, 13, 31, 32, 44 e 53, ficando o valor de R$ 167.602,21; 20. EMSA EQUIPAMENTOS MÉDICOS LTDA, CNPJ nº 32.569.261/0001-13, no item 30, ficando o valor de R$ 27.000,00; 21. FANEM LTDA, CNPJ nº 61.100.244/0001-30, no item 07, ficando o valor de R$ 108.000,00; 22. KSS COMERCIO E INDUSTRIA DE EQUIPAMENTOS MÉDICO LTDA, CNPJ nº 79.805.263/0001-28, no item 64, ficando o valor de R$ 71.400,00. Perfazendo o valor anual de R$ 2.531.521,66 (Dois milhões, quinhentos e trinta e um mil, quinhentos e vinte e um reais e sessenta e seis centavos). A homologação na íntegra encontra-se disponível na CPL.

Caruaru, 10 de abril de 2019
Francisco de Assis da Silva Santos
Secretário de Saúde - SMS

PREFEITURA DE CARUARU
SECRETARIA DE URBANISMO E OBRAS
EXTRATO DE TERMO ADITIVO

3º (TERCEIRO) TERMO ADITIVO AO CONTRATO CPL-G Nº. 160/2017 – PROCESSO LICITATÓRIONº. 064/2017 – CONCORRÊNCIA PÚBLICANº 003/2017 . CONTRATADA: CONSTRUTORA BG EIRELE EPP - CNPJ/MF Nº 05.244.095/0012-02. Objeto: Fica prorrogados por mais 6 (seis) meses o prazo de execução dos serviços de pavimentação de vias urbanas. **VALOR R$: 1.984.443,82(um milhão, novecentos e oitenta e quatro mil, quatrocentos e quarenta e três reais e oitenta e dois centavos)**. **Vigência:** 16 de setembro 2019. Caruaru 11 de março de 2019. – **Rodrigo Miranda Tabosa de Assis - Secretário.**

PREFEITURA DE CARUARU
CENTRAL DE ABASTECIMENTO DE CARUARU - CEACA
EXTRATO DE CONTRATO

CONTRATO CPL-G Nº. 17/2019– PROCESSO LICITATÓRIONº. 021/2018 – PREGÃO PRESENCIAL Nº 010/2018 REGISTRO DE PREÇO Nº006/2018.CONTRATADA: LINK CARD ADMINISTRADORA DE BENEFFÍCIOS EIRELI – CNPJ/MF Nº12.039.966/0001-11.Objeto: Gestão de abastecimento de combustível, através da utilização de cartão de magnético e com fornecimento contínuo de combustível, através de rede de postos credenciados, para atender os veículos automotores da frota da **Central de Abastecimento de Caruaru – CEACA**.**Valor R$: 48.000,00 (quarenta e oito mil reais).Vigência**: 08 de abril 2020. Caruaru 08 de abril de 2019. – **André Luís Ferrer Teixeira Filho – Diretor Presidente.**

PREFEITURA DE CARUARU
EXTRATO DE CONTRATO

CONTRATO Nº. 020/2019CPL/O, PROCESSO N°002/2019 CPL/O, TOMADA DE PREÇO N°002/2019 CPL/O. CONTRATADO: **CONSTRUTORA BG EIRELI - EPP**, CNPJ nº 05.244.095/0001-02. OBJETO: Execução de pavimentação em paralelepípedo de 04(quatro) ruas localizadas no município de Caruaru/PE referente ao LOTE I. Atribui-se a esse contrato o valor de R$ 634.631,28 (seiscentos e trinta e quatro mil seiscentos e trinta e um reais e vinte e oito centavos). Data: 09/04/2019. Vigência: 06 (seis) meses. Rodrigo Miranda de Assis. SECRETARIA DE URBANISMO E OBRAS, Contratante.
CONTRATO Nº. 022/2019CPL/O, PROCESSO N°002/2019 CPL/O, TOMADA DE PREÇO N°002/2019 CPL/O. CONTRATADO: **CONSTRUTORA BG EIRELI - EPP**, CNPJ nº 05.244.095/0001-02. OBJETO: Execução de pavimentação em paralelepípedo de 02(duas) ruas localizadas no município de Caruaru/PE referente ao LOTE II. Atribui-se a esse contrato o valor de R$ 463.429,12 (quatrocentos e sessenta e três mil quatrocentos e vinte e nove reais e dozecentavos). Data: 09/04/2019. Vigência: 06 (seis) meses. Rodrigo Miranda de Assis. SECRETARIA DE URBANISMO E OBRAS, Contratante.
CONTRATO Nº. 023/2019CPL/O, PROCESSO N°002/2019 CPL/O, TOMADA DE PREÇO N°002/2019 CPL/O. CONTRATADO: **CONSTRUTORA BG EIRELI - EPP**, CNPJ nº 05.244.095/0001-02. OBJETO: Execução de pavimentação em paralelepípedo de 04(quatro) ruas localizadas no município de Caruaru/PE referente ao LOTE III. Atribui-se a esse contrato o valor de R$ 459.818,10 (quatrocentos e cinqüenta e nove mil oitocentos e dezoito reais e dez centavos). Data: 09/04/2019. Vigência: 06 (seis) meses. Rodrigo Miranda de Assis. SECRETARIA DE URBANISMO E OBRAS, Contratante.

PREFEITURA DE CARUARU
COMISSÃO PERMANENTE DE LICITAÇÃO

AVISO DE ANULAÇÃO

PROCESSO DE LICITAÇÃO Nº 010/2016 – TOMADA DE PREÇO Nº 001/2016. Objeto: Contratação de empresa de engenharia para executar os serviços de implantação da estação de tratamento de efluentes (ETE), com material e mão de obra do empreiteiro. Em razão do interesse público e embasado no Parecer emitido pela PGM, determina a anulação do presente procedimento licitatório. Caruaru - PE, 10 de abril de 2019. **HENRIQUE CESAR FREIRE DE OLIVEIRA – Secretário de Administração**

PREFEITURA DE CARUARU
COMISSÃO PERMANENTE DE LICITAÇÃO

AVISO DE REVOGAÇÃO

PROCESSO DE LICITAÇÃO Nº 055/2016 – TOMADA DE PREÇO Nº 007/2016. Objeto: Contratação de empresa especializada na prestação de serviços técnicos para elaboração, diagramação, impressão, aplicação de provas e processamento de dados, bem como todo e qualquer ato pertinente à organização e realização de Concurso Público, para provimento de cargos efetivos e emprego público do quadro de pessoal da Empresa de Urbanização, Planejamento e Meio Ambiente de Caruaru URB. Em razão do interesse público e embasado no Parecer emitido pela PGM, determina a revogação do presente procedimento licitatório. Caruaru - PE, 10 de abril de 2019. **HENRIQUE CESAR FREIRE DE OLIVEIRA – Secretário de Administração**

PREFEITURA DE CARUARU
Comissão Permanente de Licitação – OBRAS (CPL/O)
AVISO DE RESULTADO DE JULGAMENTO

A Comissão Permanente de Licitações – OBRAS da Prefeitura Municipal de Caruaru, torna público aos interessados e empresas participantes da **CONCORRÊNCIA N° 002/2019 CPL/O (Processo n° 010/2019 CPL/O)**, que tem como objeto a execução de pavimentação em paralelepípedo de 09 (nove) ruas localizadas no município de Caruaru, que a empresa: **PTG SERVIÇOS, CONSTRUÇÕES E LOCAÇÕES**, restou **INABILITADA.** E as empresas: **JOSÉ MARCOS DE LIMA INFRAESTRUTURA – EPP, KAENA CONSTRUÇÕES LTDA EPP, PLACON PLANEJAMENTO, CONSTRUÇÕES E SERVIÇOS EIRELI, CPM CONSTRUTORA LTDA – EPP, SS SERVIÇOS LOCAÇÕES E CONSTRUÇÕES LTDA, L&R SANTOS CONSTRUÇÕES LTDA, CONSERV EIRELI ME e CONSTRUTORA BG EIRELI – EPP**, restaram **CLASSIFICADAS** e **HABILITADAS** no referido certame**.** Na forma disposta na legislação vigente, assim como no item 13 do Edital, abre-se o prazo legal para interposição de recurso, desistência formal ou decurso do prazo legal de 05 (cinco) dias úteis, a contar da data da publicação. O processo, com vistas franqueadas aos interessados, assim como demais informações, deverão ser solicitadas na sala da CPL/O, localizada no Centro Administrativo II, situado na Praça Pedro de Souza, nº 30, Térreo, bairro Nossa Senhora das Dores, Caruaru/PE, CEP: 55.002-110, no horário das 07:00h as 13:00h.

Caruaru/PE, 10 de abril de 2019.

Nathalia Gabriela de Sales Maciel
Presidente – CPL/O

PREFEITURA DE CARUARU
Comissão Permanente de Licitação – OBRAS (CPL/O)
AVISO DE RESULTADO DE JULGAMENTO

A Comissão Permanente de Licitações – OBRAS da Prefeitura Municipal de Caruaru, torna público aos interessados e empresas participantes da **CONCORRÊNCIA N° 004/2019 CPL/O (Processo n° 013/2019 CPL/O)**, que tem como objeto a execução dos serviços de construção da 2ª etapa da Via Parque – Eixo Oeste, que a empresa: **ABL ENGENHARIA COMERCIO E REPRESENTAÇÃO LTDA**, restou **INABILITADA.** E as empresas: **CONY ENGENHARIA LTDA, CINZEL ENGENHARIA LTDA, PLANALTO PAJEÚ EMPREENDIMENTOS e CONSTRUTORA SAM LTDA**, restaram **CLASSIFICADAS** e **HABILITADAS** no referido certame**.** Na forma disposta na legislação vigente, assim como no item 13 do Edital, abre-se o prazo legal para interposição de recurso, desistência formal ou decurso do prazo legal de 05 (cinco) dias úteis, a contar da data da publicação. O processo, com vistas franqueadas aos interessados, assim como demais informações, deverão ser solicitadas na sala da CPL/O, localizada no Centro Administrativo II, situado na Praça Pedro de Souza, nº 30, Térreo, bairro Nossa Senhora das Dores, Caruaru/PE, CEP: 55.002-110, no horário das 07:00h as 13:00h.

Caruaru/PE, 10 de abril de 2019.

Nathalia Gabriela de Sales Maciel
Presidente – CPL/O

DIVULGAÇÃO: Prefeitura Municipal de Caruaru – Secretaria de Administração – Gerência de Recursos Humanos e Folha de Pagamento. Praça Pedro de Souza, nº 30, Nossa Senhora das Dores, Caruaru/PE, CEP 55.002-110– Caruaru/PE
VERSÃO ONLINE: www.caruaru.pe.gov.br